

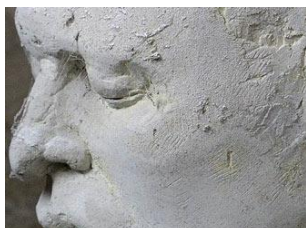

Porträts – Sehen, Erfassen, Umsetzen

Kurs für alle Interessierte



Kursbeginn

► **Herbst 2023** (der genaue Termin wird noch rechtzeitig bekannt gegeben!)

Preis

► 200,00 Euro

Kursort

Europäisches Fortbildungszentrum, Marktredwitzer Straße 60, 95632 Wunsiedel

Beschreibung

Bildhauer haben sich schon immer intensiv mit Porträts befasst und dadurch zur Entwicklung einer großen Darstellungsvielfalt beigetragen. Die Absicht eines Porträts ist, neben der Darstellung körperlicher Ähnlichkeit auch das Wesen der porträtierten Person zum Ausdruck zu bringen.

Kursinhalt

Porträts im Wandel der Zeit, Individueller Ausdruck und Formqualität
Zeichnerische Porträtstudien am Modell, Konstruktiver Formaufbau
Plastische Umsetzung mit Ton, Förderung der individuellen Auffassung
Erkennen der plastischen Werte, Formreduzierung und Formkomposition
Negativform und Abguss

Hinweis

Bitte Arbeitskleidung mitbringen!

Referent



Wolfgang Stefan
Akademischer Bildhauer
www.wolfgang-stefan-bildhauer.de

Anmeldung

zum Kurs „**Porträts – Sehen, Erfassen, Umsetzen 2023**“
Die Anmeldung wird erst mit der schriftlichen Anmeldebestätigung durch den Bildungsanbieter verbindlich.
Sehr gerne beantworten wir Ihre Fragen! Mail: info@efbz.de

Teilnehmeranschrift

Name	Vorname
Straße, Nummer	Plz, Ort
Telefon	Mail

Rechnungsanschrift

Name	Vorname
Firma	
Straße, Nummer	Plz, Ort
Telefon	Mail



Name und Kontaktdaten der verantwortlichen Stelle

Zweckverband Europäisches Fortbildungszentrum für das Steinmetz- und Steinbildhauerhandwerk
Geschäftsstelle: Landratsamt Wunsiedel i. Fichtelgebirge, Jean-Paul-Straße 9, 95632 Wunsiedel

Erreichbarkeit:

Telefon: 09232 / 80-0 bzw. 09232 / 1038
Telefax: 09232 80-555 bzw. 09232 / 8325
E-Mail: poststelle@landkreis-wunsiedel.de bzw. info@efbz.de

Name und Kontaktdaten des Datenschutzbeauftragten:

Landratsamt Wunsiedel i. Fichtelgebirge, Jean-Paul-Str. 9, 95632 Wunsiedel
E-Mail-Adresse: datenschutz@landkreis-wunsiedel.de

Kategorien von personenbezogenen Daten

Bei Abschluss des Kursvertrages mit dem Europäischen Fortbildungszentrum für das Steinmetz- und Steinbildhauerhandwerk werden folgende Daten von Ihnen erhoben: *Name, Vorname, Adresse, E-Mail-Adresse*

Zwecke und Rechtsgrundlagen der Verarbeitung

Die Rechtmäßigkeit der Datenverarbeitung ergibt sich aus Artikel 6 Abs. 1 Satz 1 Buchst. b) der Datenschutzgrundverordnung (DSGVO). Demnach ist die Verarbeitung zum Zwecke der Erfüllung eines Vertrages, dessen Vertragspartei die betroffene Person ist, oder auch zur Durchführung vorvertraglicher Maßnahmen auf Anfrage der betroffenen Person hin rechtmäßig.

Empfänger oder Kategorien von Empfängern der personenbezogenen Daten

Die von Ihnen angegebenen personenbezogenen Daten werden zum Zwecke der vertragsgemäßen Abrechnung an die Geschäftsstelle des Zweckverbandes, dem Landratsamt Wunsiedel i. Fichtelgebirge - weitergegeben. Diese führt bei Bedarf (Verifizierung, korrekte Zuordnung oder Vervollständigung der übermittelten Daten) gemäß § 5 Abs. 1 MeldDV auch automatisierte Abfragen aus dem zentralen Meldedatenbestand i. S. d. Art. 7 Abs. 1 BayAGBMG durch.

Übermittlung von personenbezogenen Daten an ein Drittland

Es ist nicht geplant, Ihre personenbezogenen Daten an ein Drittland zu übermitteln.

Dauer der Speicherung der personenbezogenen Daten

Sofern nicht im Rahmen dieser Datenschutzerklärung ausdrücklich angegeben, werden die gespeicherten Daten gelöscht, sobald sie für ihre Zweckbestimmung nicht mehr erforderlich sind und der Löschung keine gesetzlichen Aufbewahrungspflichten entgegenstehen.

Betroffenenrechte

Nach der Datenschutz-Grundverordnung stehen Ihnen folgende Rechte zu:

Werden Ihre personenbezogenen Daten verarbeitet, so haben Sie das Recht, Auskunft über die zu Ihrer Person gespeicherten Daten zu erhalten (Art. 15 DSGVO). Sollten unrichtige personenbezogene Daten verarbeitet werden, steht Ihnen ein Recht auf Berichtigung zu (Art. 16 DSGVO). Liegen die gesetzlichen Voraussetzungen vor, so können Sie die Löschung oder Einschränkung der Verarbeitung verlangen sowie Widerspruch gegen die Verarbeitung einlegen (Art. 17, 18 und 21 DSGVO). Wenn Sie in die Datenverarbeitung eingewilligt haben oder ein Vertrag zur Datenverarbeitung besteht und die Datenverarbeitung mithilfe automatisierter Verfahren durchgeführt wird, steht Ihnen gegebenenfalls ein Recht auf Datenübertragbarkeit zu (Art. 20 DSGVO).

Sollten Sie von Ihren oben genannten Rechten Gebrauch machen, prüft die öffentliche Stelle, ob die gesetzlichen Voraussetzungen hierfür erfüllt sind.

Weiterhin besteht ein Beschwerderecht beim Bayerischen Landesbeauftragten für den Datenschutz.

Beschwerderecht

Gemäß Art. 77 DSGVO haben Sie unbeschadet eines anderweitigen verwaltungsrechtlichen oder gerichtlichen Rechtsbehelfs das Recht auf Beschwerde, sofern Sie der Ansicht sind, dass die Verarbeitung der sie betreffenden personenbezogenen Daten rechtsmissbräuchlich ist.

Bereitstellung der Daten

Die Bereitstellung Ihrer Daten ist notwendig, um den Kursvertrag zu erfüllen. Sollten Sie Ihre Daten nicht angeben, kann eine Vertragsschließung nicht erfolgen.

Automatisierte Entscheidungsfindung einschließlich Profiling

Eine automatisierte Entscheidungsfindung einschließlich Profiling erfolgt mit Ihren Daten nicht.

Widerrufsrecht bei Einwilligung

Wenn Sie in die Verarbeitung durch das Landratsamt Wunsiedel i. Fichtelgebirge durch eine entsprechende Erklärung eingewilligt haben, können Sie die Einwilligung jederzeit für die Zukunft widerrufen. Die Rechtmäßigkeit der aufgrund der Einwilligung bis zum Widerruf erfolgten Datenverarbeitung wird durch diesen nicht berührt.

Quelle, aus der die personenbezogenen Daten stammen

Ihre personenbezogenen Daten wurden dem Landratsamt Wunsiedel i. Fichtelgebirge aus einer nicht-öffentlichen Quelle übermittelt.

